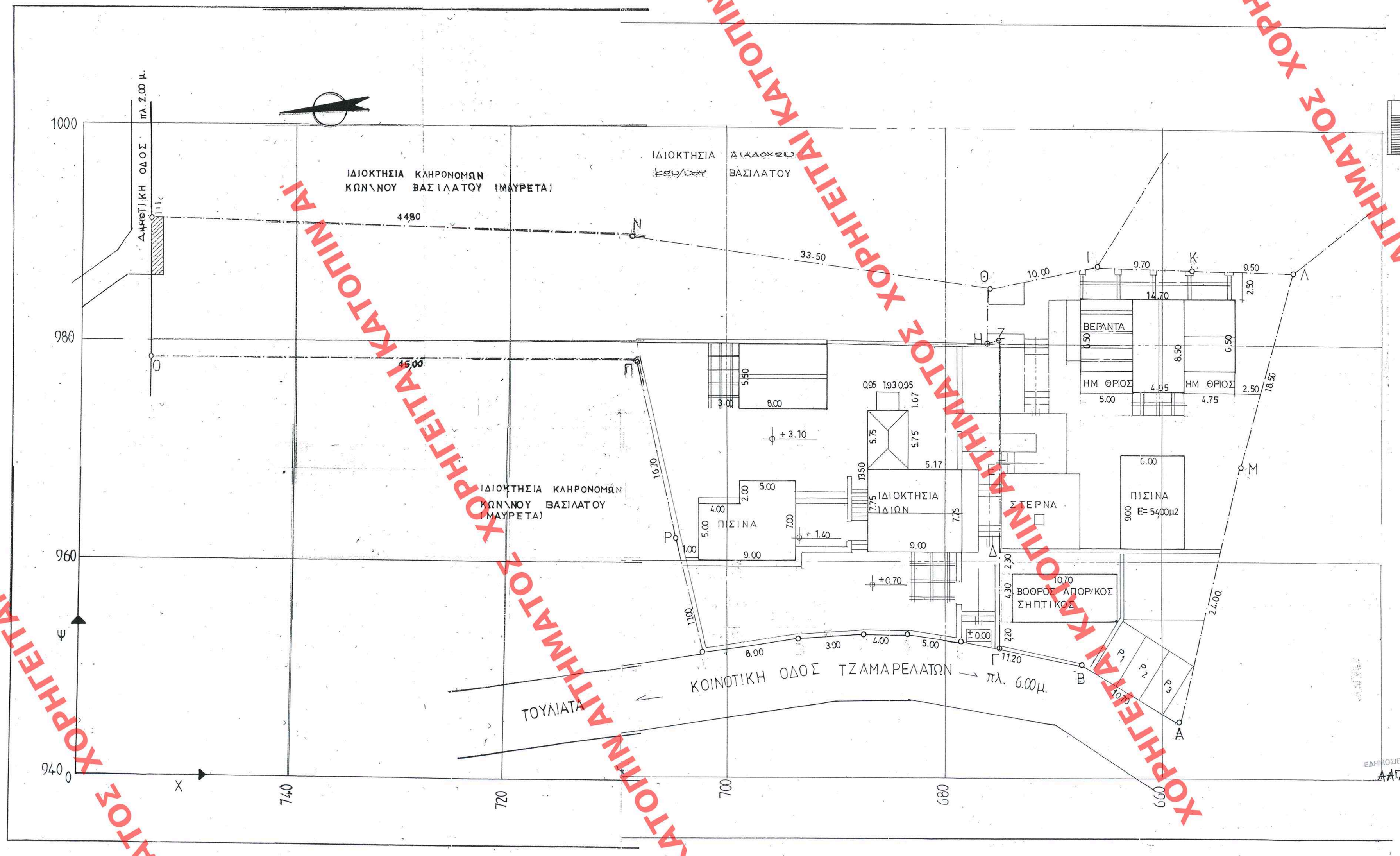

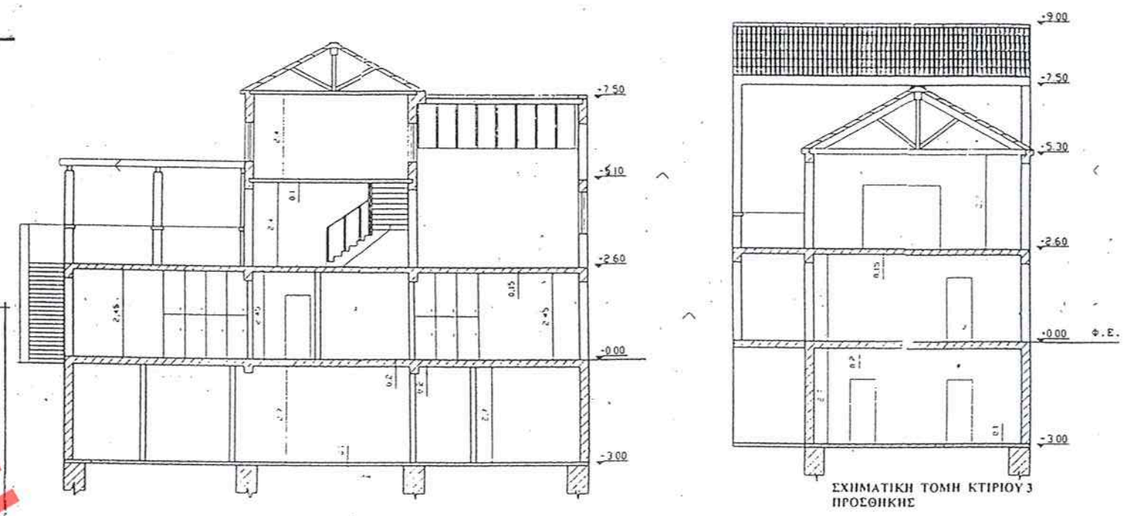

ΥΠΟΥΡΓΕΙΟ ΠΕΡΙΒΑΛΛΟΝΤΟΣ ΧΩΡΟΤΑΞΙΑΣ & ΔΗΜΟΣΙΩΝ ΕΡΓΩΝ

ΔΙΕΥΘΥΝΣΗ ΠΟΛΕΟΔΟΜΙΚΟΥ ΣΧΕΔΙΑΣΜΟΥ ΤΜΗΜΑ ΠΑΡΑΔΟΣΙΑΚΩΝ ΟΙΚΙΣΜΩΝ

ΘΕΣΗ: ΟΙΚΙΣΜΟΣ «ΤΖΑΜΑΡΕΛΑΤΑ» ΔΗΜΟΥ ΕΡΙΣΟΥ Ν. ΚΕΦΑΛΛΗΝΙΑΣ

ΘΕΜΑ: ΚΑΘΟΡΙΣΜΟΣ ΕΙΔΙΚΩΝ ΟΡΩΝ & ΠΕΡΙΟΡΙΣΜΩΝ ΔΟΜΗΣΗΣ ΠΡΟΣΘΗΚΗ ΝΕΟΥ ΚΤΙΡΙΟΥ ΣΕ ΔΥΟ (2) ΔΙΑΤΗΡΗΤΕΑ ΚΤΙΡΙΑ

ΙΔΙΟΚΤΗΣΙΑΣ: ΚΛΗΡΟΝΟΜΩΝ ΚΩΝ/ΝΟΥ ΒΑΣΙΛΑΤΟΥ

ΤΙΤΛΟΣ ΣΧΕΔΙΟΥ: ΔΙΑΓΡΑΜΜΑ ΚΑΛΥΨΗΣ

ΚΛ: 1/200

Σχ: 11
ΦΑΚ: 5/07

ΥΠΟΥΡΓΕΙΟ ΠΕΡΙΒΑΛΛΟΝΤΟΣ ΧΩΡΟΤΑΞΙΑΣ & ΔΗΜ. ΕΡΓΩΝ
ΣΥΝΟΔΕΥΕΙ ΤΗΝ ΥΠ. ΑΡΙΘΜ. Γ 723/07 ΑΠΟΦΑΣΗ
ΠΕΡ. "Καθορισμός ειδικών όρων και περιορισμών δόμησης σε δύο (2) διατηρητέα κτίρια και έγκριση περιβάλλοντος χώρου αυτών που βρίσκονται εντός των ορίων του οικισμού "Τζαμαρελάτα" δήμου Ερίσου (ν. Κεφαλλ/νίας)
ΑΘΗΝΑ 8 Ιανουαρίου 2007
Ι. Γ. Δανδολόπουλος
ΕΔΗΜΟΣΙΕΥΘΗ ΕΙΣ ΤΟ ΥΠ' ΑΡΙΘΜ. 31 ΤΕΥΧΟΣ ΤΗΣ ΕΦΗΜΕΡΙΔΑΣ Τ.Σ. ΚΥΒΕΡΝΗΣΕΩΣ ΤΗΣ 31 Ιανουαρίου 2007
ΑΑΠ.

ΑΡΙΘ. ΣΧΕΔΙΟΥ ..... ΕΟΣ .....
ΕΡΜΑΡΙΟΝ ΘΕΩΡ. ..... Φακ. .....
ΕΓΓΡΑΦΟΝ Δεύτ. Πρωτ. ..... Θεμ/ρίς ..... Φακ. .....

ΧΟΡΗΓΗΤΑΙ ΑΠΟΚΛΕΙΣΤΙΚΑ ΚΑΤΟΠΙΝ ΑΙΤΗΜΑΤΟΣ